Section du
BAS-RHIN
4 place de la République
67000 STRASBOURG
03.88.25.37.82

D'R STIRONKEL

EXPRESS

décembre 2021

Compte rendu du comité départemental de l'action sociale (CDAS) du 3/12/2021

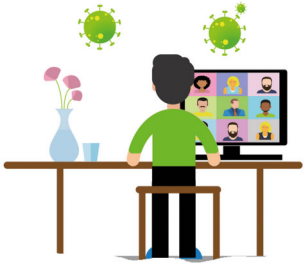

Ce troisième CDAS de l'année s'est tenu après des débuts difficiles suites aux dernières recommandations ministériels tombées juste en début d'après midi. Afin de respecter les règles sanitaires réactivées, il faut 4m² par personne. Il a fallu répartir les participants en 2 groupes et improviser une visio à la dernière minute.
Chapeau aux informaticiens très réactifs qui ont pu installer cette visio dans l'urgence afin que la réunion puisse se tenir avant la fin de l'année. Nous rencontrons toutes et tous des conflits de calendrier.

Nous avons fait connaissance avec la nouvelle présidente, Mme Sonia DELAUNAY, Directrice Régionale des douanes. Espérons qu'elle aura à coeur de défendre notre action sociale ministérielle.

En préambule, les organisations syndicales (OS) ont encore tenu à rappeler l'importance et notre attachement à l'action sociale ministérielle.

Inutile de vous rappeler que celle-ci est plus que menacée.

Liquidation du parc EPAF, régionalisation, fusion des associations, baisse des crédits action locaux…
Solidaires Finances ne cessent de dénoncer toutes ces atteintes lors des instances tant au niveau national que local. FO a lu une déclaration liminaire.

La présidente du CDAS a rappelé toute l'importance de l'action sociale et sa nécessité dans ce contexte d'évolution et transformations de nos administrations pour accompagner les agentes et agents.
Mme Delaunay estime que l'échelon supplémentaire (cf. point III) doit-être un PLUS pour les agents en renforçant le réseau des acteurs.

A Solidaires Finances, nous sommes toujours sceptiques face à cette nouvelle équation. Nous restons convaincus que la proximité et l'ancrage sont primordiaux pour répondre aux mieux aux besoins et attentes des personnels sans oublier les retraités qui en sont aussi bénéficiaires.
Quelle est la pertinence de rajouter cet échelon supplémentaire ?

I) Approbation du PV du CDAS du 19/05/2021.

II) Crédits d'action local (CAL) :

→ 2021

Heureusement, la fête de Noël a pu avoir lieu le dimanche 28/11/2021 au Royal Palace à Kirwiller. Tout s'est bien passé. Le spectacle est toujours à la hauteur des espérances. Un point attire cependant chaque année notre attention, c'est le nombre de personnes (100 cette année!) qui ne se déplacent pas le jour de la fête et cela sans s'excuser. Même si nous pouvons comprendre cela et l'incomber en partie à la crise sanitaire, la question d'une participation de 10€ a été évoquée.

47 jouets n'ont pas été remis ; ils restent disponibles à la DRFIP et doivent être récupérés au plus tard le 13 décembre.

Malheureusement, la sortie marché de Noël à Coblence n'a pas connu le même sort. Compte tenu de la circulation du virus exponentielle et inquiétante, la présidente a pris la décision d'annuler cette sortie. Cette somme ne sera pas perdue dans la mesure où cette annulation est due au contexte sanitaire, elle sera reportée sur une sortie en 2022.
La sortie au parc de sainte de Croix en juin et la sortie karting à l'automne ont remporté un vif succès.

Pour rappel, la délégation travaille avec 2 psychologues : (cf précèdent compte-rendu du CDAS)

Vous avez la possibilité de rencontrer un ou une psychologue, selon vos affinités, si vous ressentez le besoin d'être aidé dans votre quotidien tant professionnel que personnel. Il est à rappeler que ces consultations et échanges sont strictement confidentiels.
N'oubliez pas que vous avez la possibilité d'appeler aussi la plate-forme d'écoute. Ces démarches sont complémentaires.
Vos interlocuteurs sont des professionnels, ils vous aideront et accompagneront sur un temps si cela est nécessaire. Ils sont tenus au respect du secret professionnel. Rien ne sortira de vos échanges.
En cas de souffrances, ne restez pas seul, sortez de l'isolement. Parlez. Mettez des mots sur vos difficultés. Elles sont légitimes. La parole soulage, elle peut être curative.
Personne ne peut nier la complexité du quotidien depuis la pandémie qui génère son lot d'incertitudes et de contraintes dans tous les domaines de la vie.

→ 2022

Le budget reste très contraint. Cette proposition est basée sur le montant de **57 200€.** (soit une baisse de 4166 en deux ans)

SORTIES	ACTIONS
- Arbre de Noël à Kirwiller - Une sortie famille fin juin à préciser prochainement sous forme de billetterie au Naturo parc (ancien parc des cigognes) les 26 juin ou 3 juillet. - Une soirée Karting - Une sortie intergénérationnelle au marché de Noël à Heidelberg - Voyage en Allemagne **la route du Rhin romantique pour les retraités ; et quelques châteaux de Bavière pour les actifs**	Actions sociales : - Consultations psychologues - 4 permanences juridiques - rentrée scolaire : chèque culture 40€ pour les enfants qui rentrent au lycée. - solidarité : envoi d'une carte aux agents isolés.

III) Compte rendu du groupe de travail « réforme de l'action sociale »

Cette réforme met en place un nouvel échelon régional qui doit faire le lien entre le national et le local afin de :

* gérer les dossiers les plus techniques
* mutualiser les moyens au niveau local pour adapter l'offre ministérielle à la demande des agents
* et de palier l'isolement de certains délégués

Au niveau local, la déléguée deviendra « un guichet » !
A Solidaires Finances, nous continuons de dénoncer cet énorme gâchis et du manque d'ambition du ministère pour sauvegarder notre action sociale ministérielle.

IV) Questions diverses

Solidaires Finances a évoqué la situation des agents du CFP de Sélestat qui n'ont pas accès à une restauration collective correcte. Pour le moment, ils peuvent se rendre à la cantine du lycée professionnelle sous réserve d'avoir réservé une dizaine de jours avant et en petit groupe et uniquement sous deux créneaux horaires.

Mais depuis le NRP, il y a désormais 68 agents à Sélestat. Il est inadmissible que les agents qui subissent ces réformes soient aussi lésés en matière de restauration collective. Notre DRFIP n'a pas évalué toutes les conséquences de leurs réformes.

A priori, les agents de Sélestat devraient toutes et tous recevoir les tickets restaurants. Faisons le vœu que cela se mette en place rapidement.

Un gros point restauration devrait se faire avec la déléguée et les RH.

La séance s'est terminée vers 18h. Prochain CDAS programmé seconde quinzaine de mars 2022.

Si vous souhaitez des informations complémentaires, vous pouvez contacter vos représentants présents :
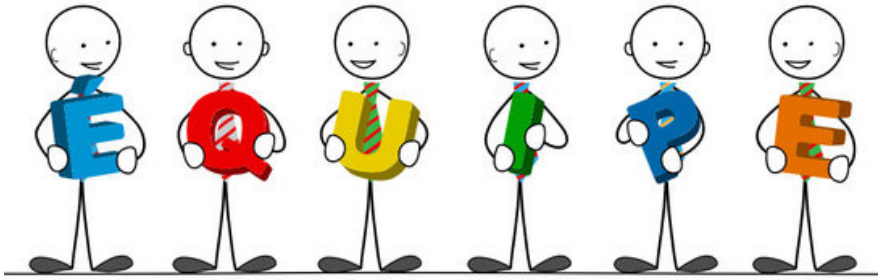
Lydia Catalano (DISI Est), Marie-Christine Flatter (SIE Schiltigheim) et Nathalie Bresch (SIE Strasbourg).